COMUNE DI VAL REZZO
- Provincia di Como -

PIANO DI GOVERNO DEL TERRITORIO

PIANO APPROVATO GIUGNO 2015

tavola n. **DdP-03**

scala 1:75.000 - 1:300.000

DOCUMENTO DI PIANO

LE INDICAZIONI DEL PIANO TERRITORIALE DI COORDINAMENTO PROVINCIALE (P.T.C.P.)

Adozione	Delib. C.C. n° 04 del 06 marzo 2015
Deposito	dal 25 marzo 2015 al 23 aprile 2015
Pubblicazione del deposito	Quotidiano locale Corriere di Como del 25 marzo 2015 B.U.R.L. n° 13 del 25 marzo 2015
Osservazioni / Pareri di A.S.L. e di A.R.P.A.	dal 24 aprile 2015 al 23 maggio 2015
Parere provinciale di compatibilità con il P.T.C.P.	Provvedimento Dirigenziale n. 23756 del 29 maggio 2015
Controdeduzioni / Recepimento prescrizioni provinciali / Approvazione definitiva	Decreto Commissario ad Acta n. 01 del 06 giugno 2015
Pubblicazione dell'avviso di approvazione	B.U.R.L. n° .... del ....
Sindaco	....
Segretario comunale	....
	Il Commissario ad Acta ....
Progettista	studio di progettazione architettonica urbana PAOLO GENOVESE ARCHITETTI Porlezza -CO- Lungolago Matteotti 21/b - tel. 0344/61351

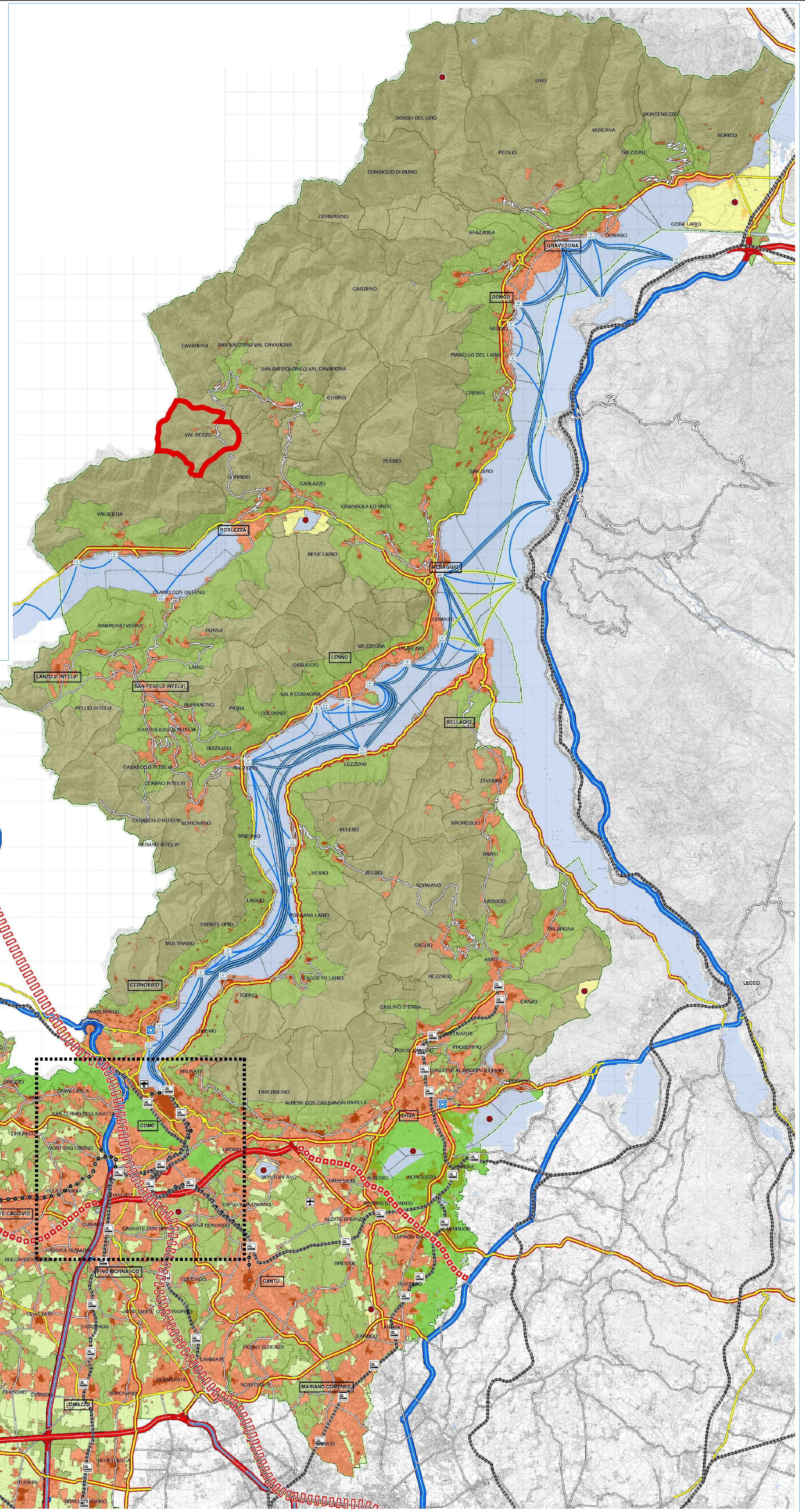

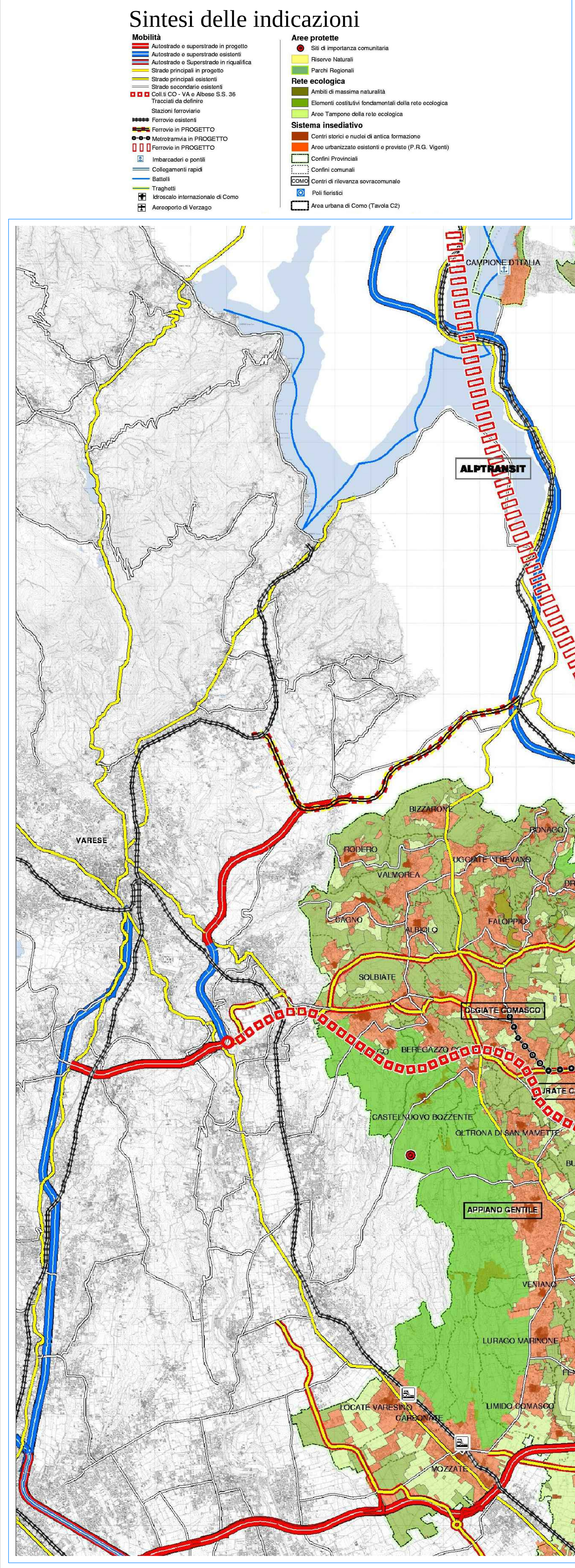

Il sistema paesaggistico-ambientale e storico-culturale

La difesa del suolo

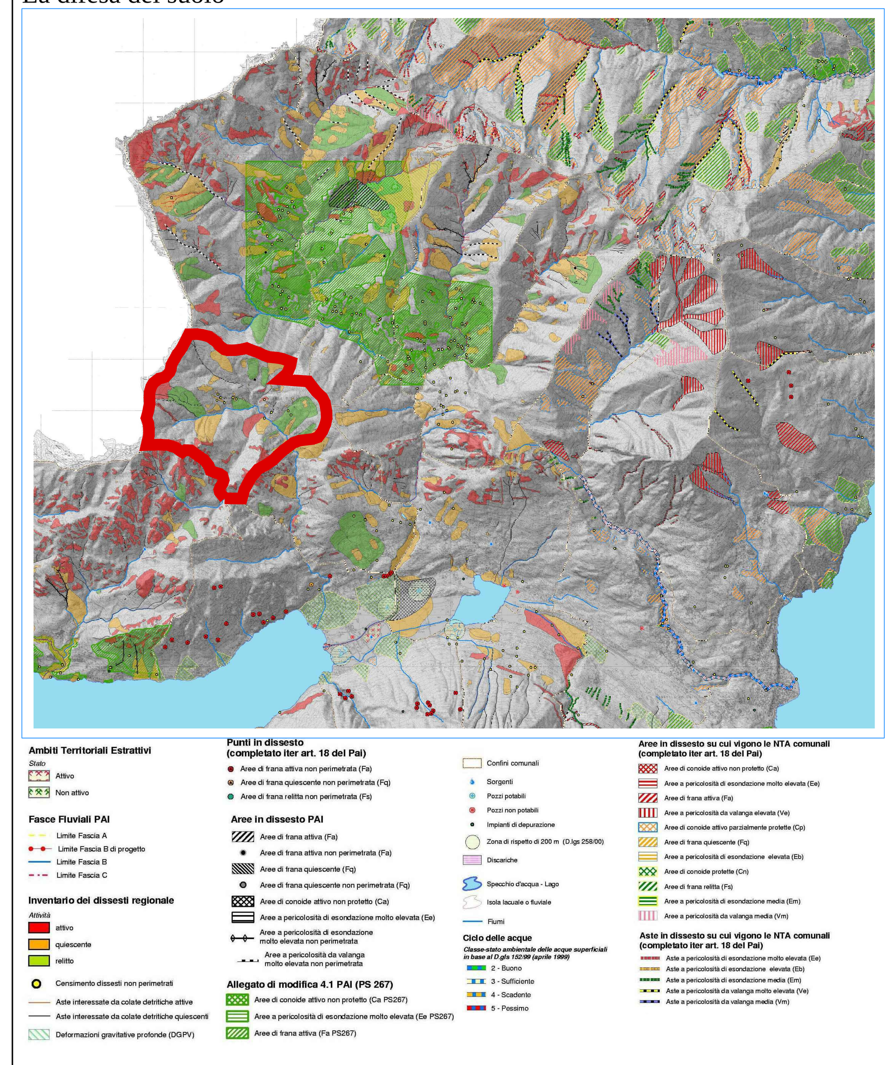

I vincoli paesaggistico-ambientali

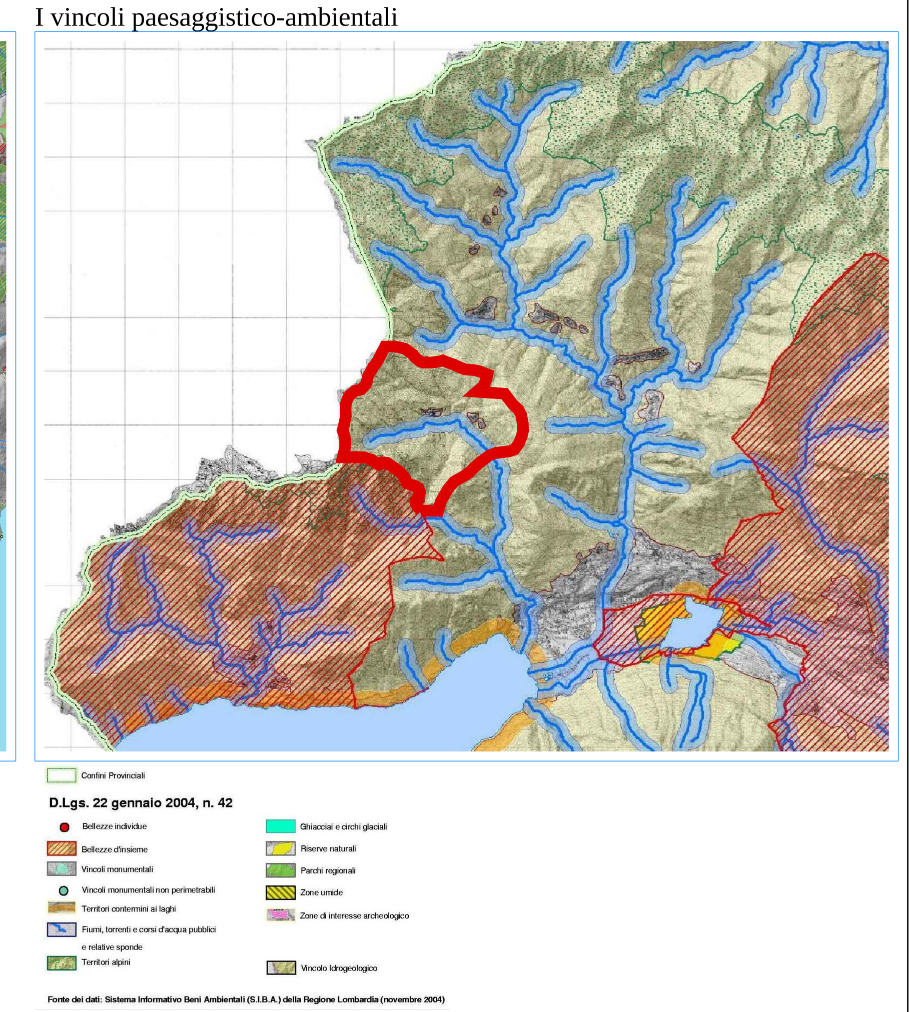

Il paesaggio

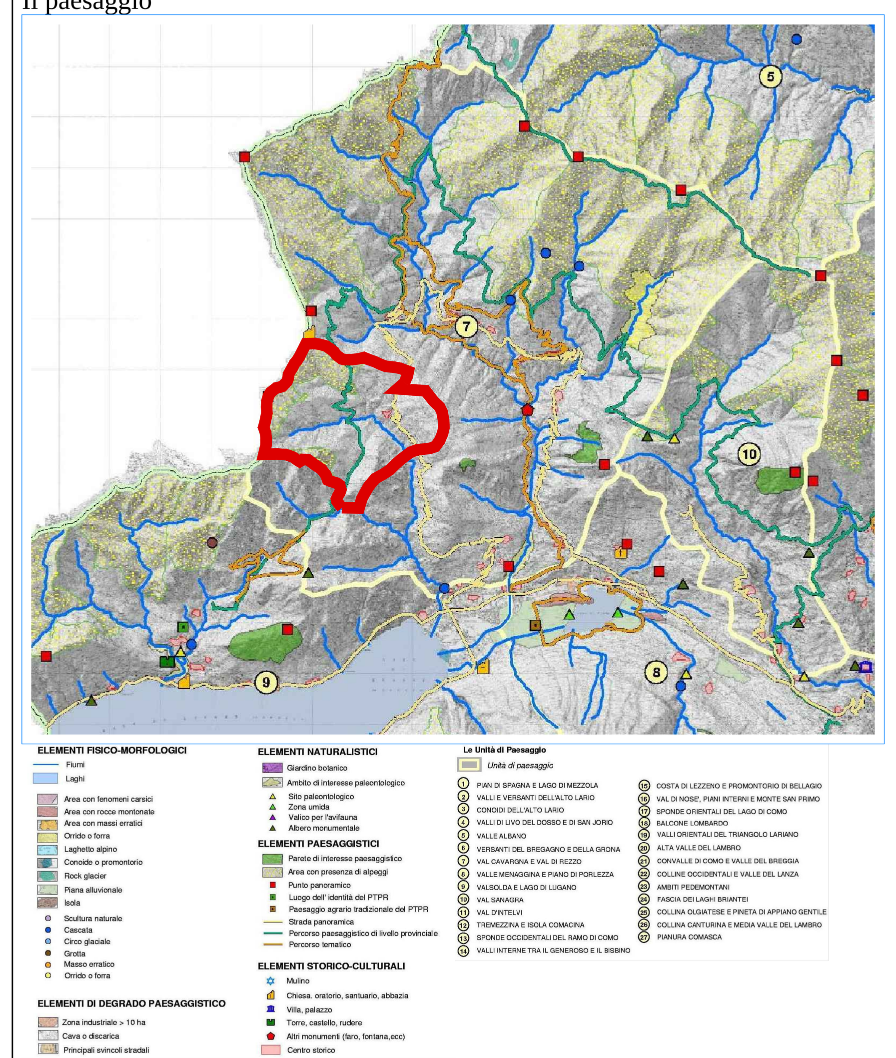

Sintesi del paesaggio

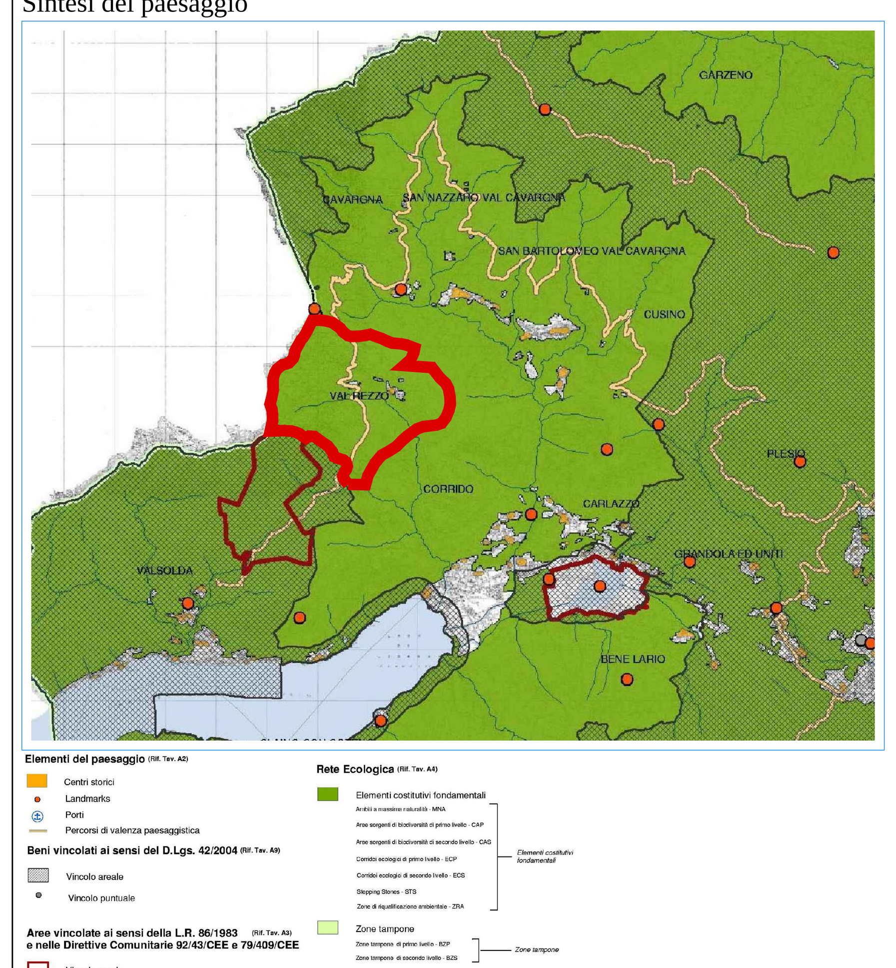

La rete ecologica

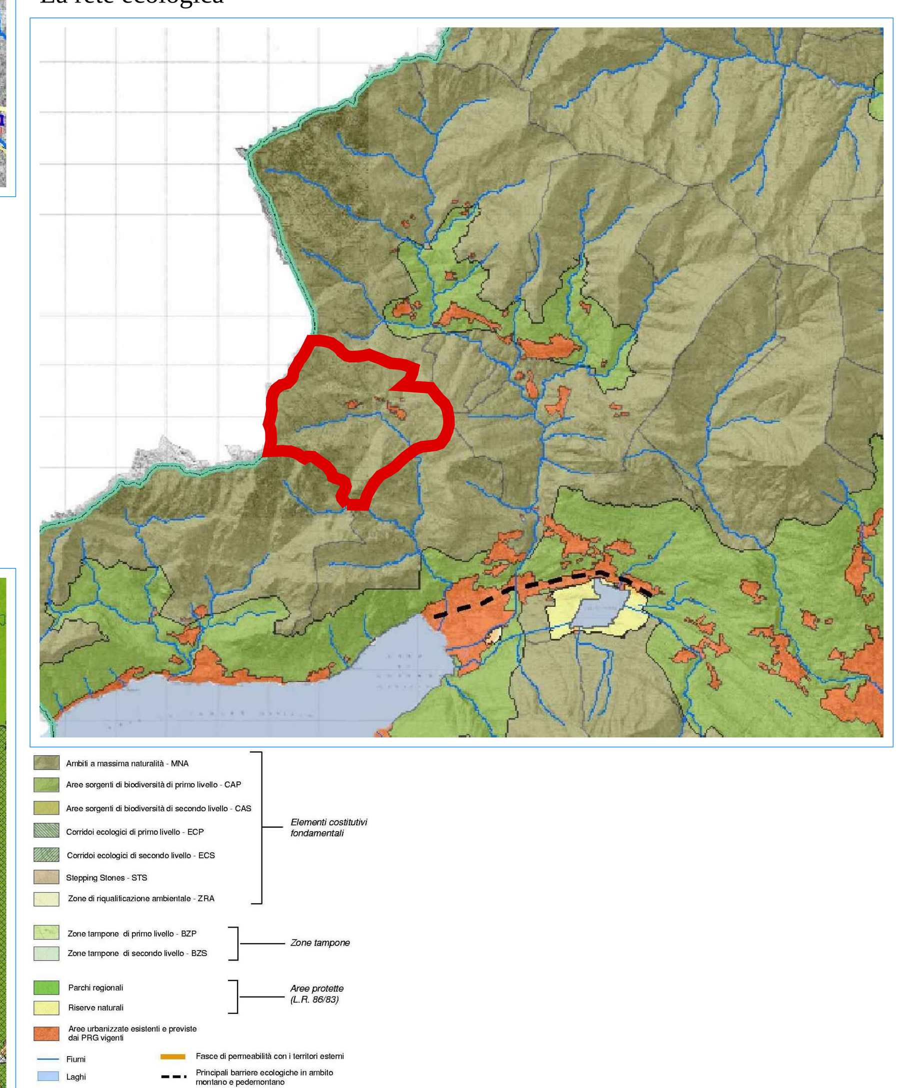

Il sistema urbanistico-territoriale

Il sistema insediativo

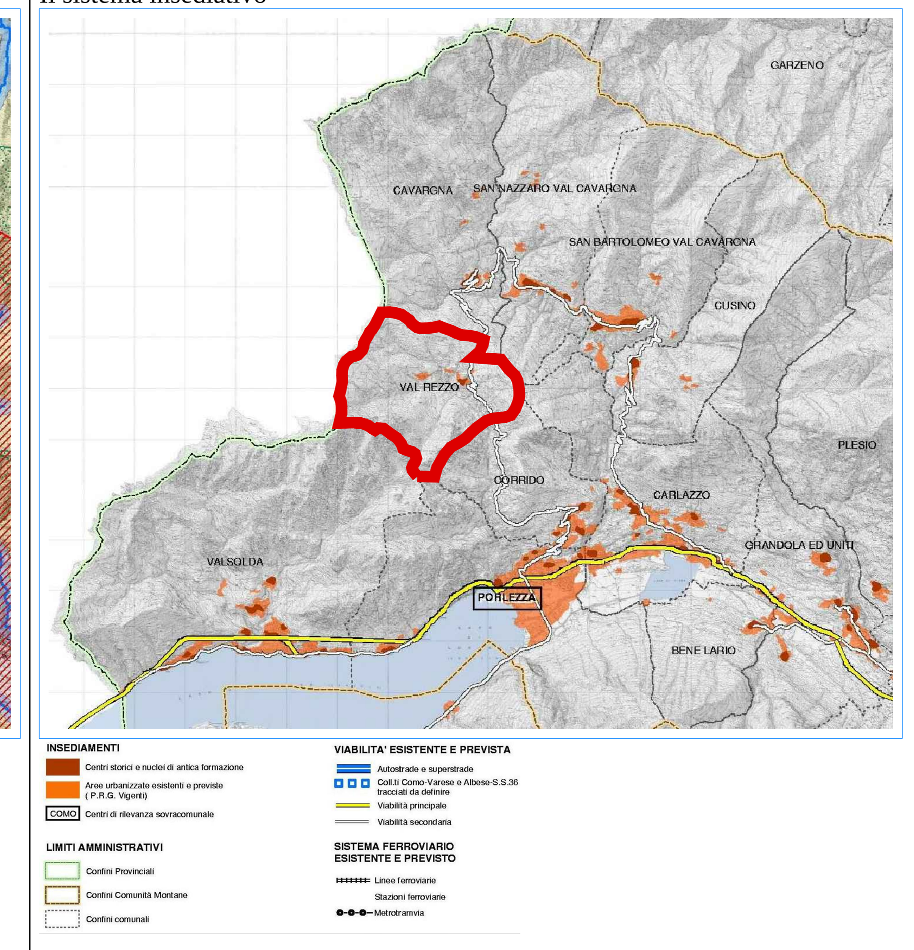

Viabilità e sistema ferroviario

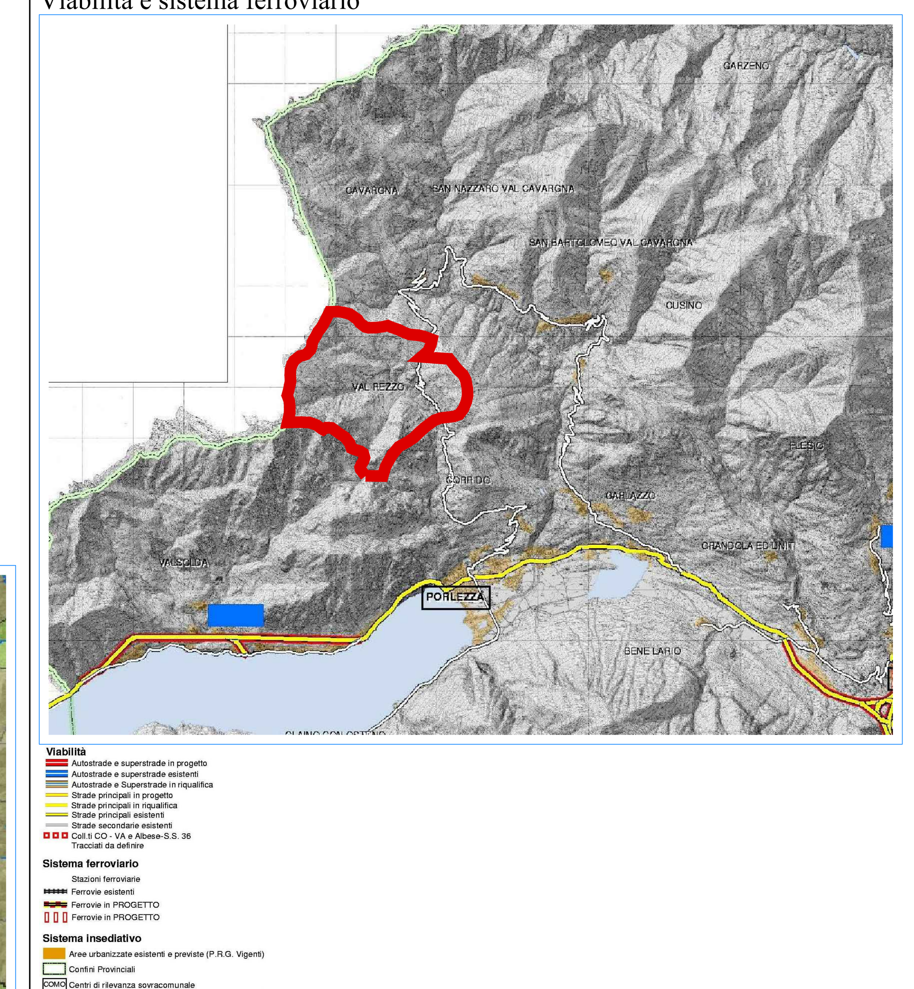
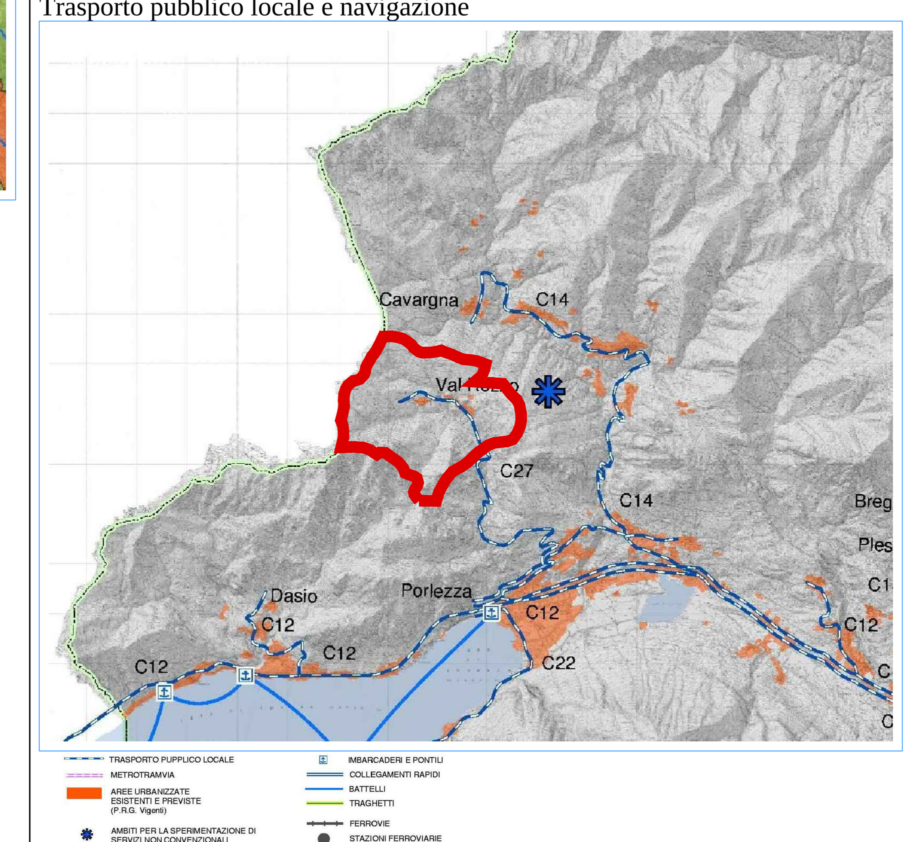
Trasporto pubblico locale e navigazione